

Kapellerpoort 1
6041 HZ Roermond
T (0475) 386 410
E info@nmflimburg.nl
I www.nmflimburg.nl

Triodos bank
IBAN NL 88 TRIO 0212336207
BIC TRIONL2U
KvK 41076356
BTW 0030.42.753.B01



Joost Geraets
IVN Roermond e.o.

Roermond: 21 september 2022

Betreft: Oproep tot samenwerking om industrieterrein en windturbines in Elmpt en windturbines op het Meinwegplateau te voorkomen

Van: G. Lenstra

Kenmerk: 22.42 / GL / 292.14.9

- Bijlagen:
1. Bezwaar tegen de aangevraagde vergunning voor de bouw en exploitatie van zeven windenergie-installaties op de start en landingsbaan van het voormalige Britse militaire vliegveld Niederkrüchten-Elmpt
 2. Anregungen zur geplanten "Änderung des Europäischen Vogelschutzgebietes (DE-4603-401) Schwalm-Nette-Platte mit Grenzwald u. Meinweg"
 3. Grootschalig industrieterrein in Elmpt

Geachte heer Geraets/beste Joost,

Inleiding

Wij schrijven u deze brief omdat wij ons zorgen maken over een aantal ontwikkelingen net over de Duitse grens, namelijk de voorgenomen realisatie van een mega groot industrieterrein in Elmpt inclusief 7 (mogelijk zelfs 8) windturbines. In deze brief geven wij eerst een opsomming van de acties die de Natuur en Milieufederatie Limburg (NMF Limburg) reeds samen met de Milieu en Heemkundevereniging Swalmen (MHVS) heeft ondernomen om de windturbines op de voormalige Britse vliegbasis in Elmpt (gemeente Niederkrüchten) en het industrieterrein tegen te houden en lichten wij onze bezwaren nader toe. Daarna geven wij meer informatie over de Nationale Windmolenrisicokaart die de Nederlandse Vogelbescherming heeft laten maken: volgens deze Windmolenrisicokaart zijn de locaties waar de windturbines in Elmpt zijn gepland én de windturbines die de gemeente Roerdalen mogelijk op het Meinwegplateau wil plaatsen, hoog-risicogebieden voor vogels. De NMF Limburg en de MHVS zijn op zoek naar zowel Nederlandse als Duitse partners om samen op te trekken tegen het industrieterrein en de windturbines op de hierboven genoemde locaties. Wij zijn ons terdege bewust van de noodzaak om over te schakelen van fossiele energie naar duurzame energie, alleen wel met behoud van natuur en landschap. Met andere woorden: wij zijn niet tégen windturbines, maar bij windturbines op de locaties in Elmpt en het Meinweg plateau zien wij grote negatieve effecten op natuur en landschap.

Ondernomen acties

De NMF Limburg heeft in februari 2021 samen met de MHVS bezwaar ingediend tegen de aangevraagde vergunning voor de bouw en exploitatie van zeven windenergie-installaties op de start en landingsbaan van het voormalige Britse militaire vliegveld Niederkrüchten-Elmpt (zie bijlage 1). Onze belangrijkste bezwaren tegen de windturbines zijn:

- De windturbines liggen vlakbij een aantal Vogelrichtlijngebieden
- De windturbines liggen binnen een zone van 200 m van bosgebied; volgens Eurobats dienen deze gebieden gevrijwaard te blijven van windmolens.
- De windturbines vormen mogelijk een risico voor de gunstige staat van instandhouding van de populaties buizerd, wespandief, boomleeuwerik en veldleeuwerik plus de das.

- De windturbines liggen op de trekroute van kraanvogels en ganzen.
- De windturbines komen middenin het Grenspark Maas-Swalm-Nette te liggen, wat tegenstrijdig is met de belangrijkste doelen van deze grensoverschrijdende samenwerking, namelijk het behoud en de ontwikkeling van karakteristieke natuur en cultuurlandschappen.

In augustus 2021 heeft de NMF Limburg samen met de MHVS een brief (zie bijlage 2) gestuurd naar de 'Bezirksregierung Düsseldorf' om aan te geven dat wij verheugd zijn dat het 'Landesamt für Natur, Umwelt und Verbraucherschutz Nordrhein-Westfalen' (LANUV) het Vogelrichtlijngebied 'Schwalm-Nette-Platte mit Grenzwald u. Meinweg' wil uitbreiden met onder meer de locatie waar de zeven windturbines in Elmpt zijn gepland (zie de luchtfoto hieronder). Wij gingen er toen vanuit dat door deze uitbreiding de realisatie van de windturbines op deze plek niet door zou gaan. Er zijn nu echter plannen om op de voormalige vliegbasis in Elmpt (gemeente Niederkrüchten) een mega industrieterrein van meer dan 150 ha te realiseren, waarbij windturbines voor een deel van de benodigde energie zullen zorgen.

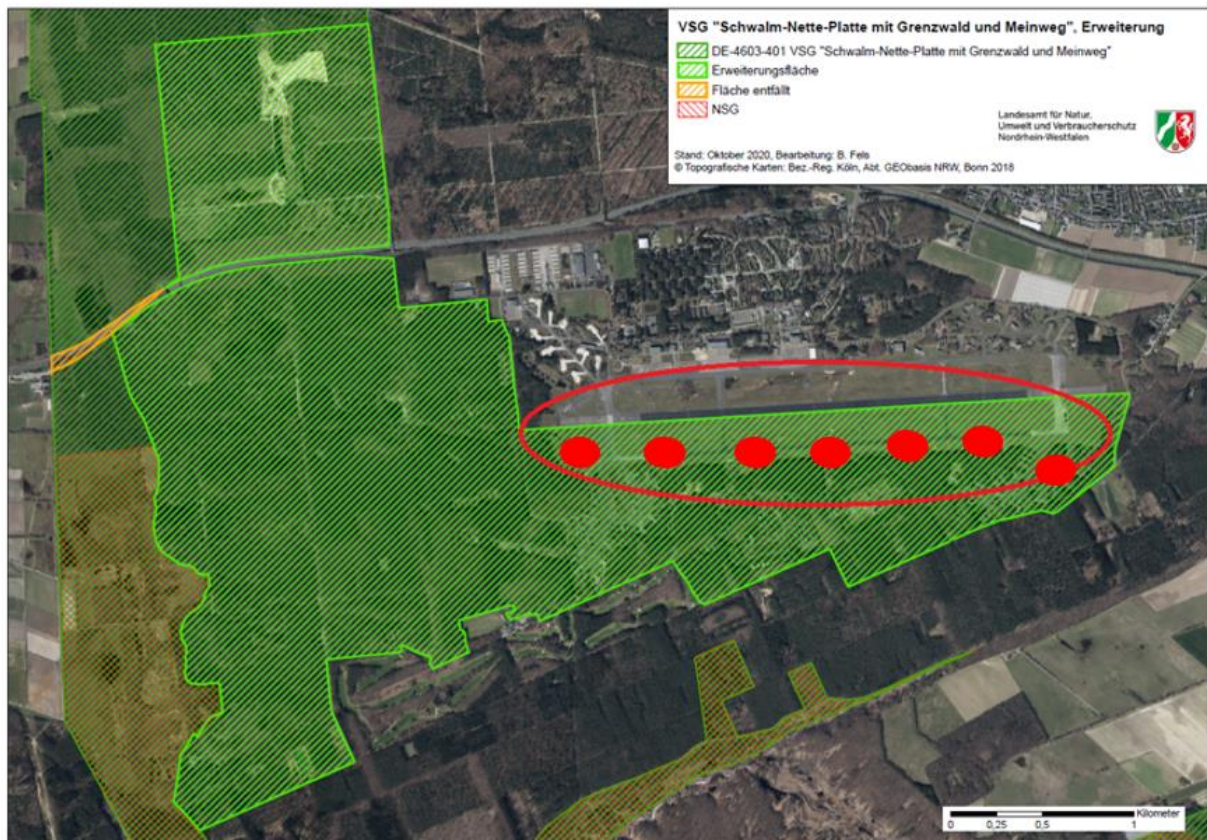

Luchtfoto van de voorgestelde uitbreiding van het Vogelrichtlijngebied. Het gebied waar de windturbines gepland zijn is rood omcirkeld; de 7 windturbines zijn met rode stippen weergegeven; mogelijk worden dit er 8.

In februari van dit jaar hebben de NMF Limburg en de MHVS een brief (zie bijlage 3) gestuurd naar de Provincie Limburg en de gemeenteraden van Roermond, Roerdalen, Beesel en Venlo, waarin wij onze zorgen hebben geuit over de plannen voor dit enorme industrieterrein vanwege de volgende negatieve effecten:

- Een industrieterrein middenin het Grenspark Maas-Swalm-Nette is strijdig met de doelstellingen van dit park
- Enorme toename verkeer leidt tot verkeersinfarcten
- Verhoogde stikstofdepositie op Natura 2000-gebieden
- Te voorziene problemen m.b.t. werkgelegenheid, integratie en huisvesting
- Negatieve effecten van de windturbines.

De NMF Limburg heeft hierbij aangegeven graag een coördinerende rol te willen spelen om alle partijen – waaronder ook de gemeenteraad van Niederkrüchten – bij elkaar te brengen. De gemeenten Roermond en Roerdalen hebben afwijzend gereageerd op ons voorstel, van de andere partijen hebben we geen reactie ontvangen.

Inmiddels is Groen Grensland/ Grünes Grenzland opgericht als vertegenwoordiger en platform van verschillende Duitse en Nederlandse organisaties en particulieren. Het doel van Groen Grensland is het behoud, herstel en bescherming van de natuurwetenschappelijke, landschappelijke, cultuurhistorische, heemkundige en milieukundige waarden van het grenspark Maas-Swalm-Nette, voor het lichamelijk en geestelijk welzijn van de mens. Groen Grensland maakt zich – evenals de NMF Limburg – ernstig zorgen om de plannen voor het enorme industrieterrein. Zie voor meer informatie en een kort filmpje over de impact van het industrieterrein: <https://www.gruenes-grenzland.net/>.

Windturbines Meinwegplateau en voormalige vliegbasis Elmpt zijn hoog-risico gebieden volgens Nationale Windmolenrisicokaart Vogelbescherming

De Nederlandse Vogelbescherming heeft SOVON Vogelonderzoek Nederland en het gerenommeerde ecologische adviesbureau Altenburg & Wymenga een rapport uit laten brengen als leidraad bij de aanwijzing van potentiële locaties voor windenergie: de Nationale Windmolenrisicokaart voor vogels¹. In dit rapport wordt op kaarten weergegeven waar windmolens een hoog risico vormen voor bepaalde vogelsoorten: een hoog risico gebied is onder meer de Meinweg (zie de figuur op de volgende bladzijde). In de raadsvergadering van 15 juli 2021 heeft de gemeenteraad van Roerdalen echter besloten het Meinwegplateau aan te wijzen als mogelijk ontwikkelgebied voor grootschalige, geclusterde windenergie en dit besluit is nogmaals bekrachtigd op 16 september 2022. Dit mede vanwege de reeds aanwezige windmolens in Duitsland en de hoge ligging van het gebied. Er zou dan wel nadrukkelijk rekening gehouden moeten worden met het feit dat delen van dit gebied zijn aangewezen als Natura 2000-gebied.

De Windmolenrisicokaart geeft daarnaast aan dat Vogelrichtlijngebieden en een zone van 1200 meter er omheen, moeten worden uitgesloten van windturbines. Uitgaande van deze criteria zou moeten worden afgezien van het windpark in Elmpt, aangezien het plangebied in de directe nabijheid van een aantal Vogelrichtlijngebieden ligt, namelijk de Meinweg op minder dan 1 km ten zuiden van het plangebied en 'Schwalm-Nette-Platte mit Grenzwald u. Meinweg' op iets meer dan 1 km ten zuiden van het plangebied.

¹ Aarts, B. en L. Bruinzeel, 2009. De nationale windmolenrisicokaart voor vogels. SOVON-notitie 09-105. In opdracht van Vogelbescherming Nederland door SOVON Vogelonderzoek Nederland en Altenburg & Wymenga.

Nationale windmolenrisicokaart voor vogels

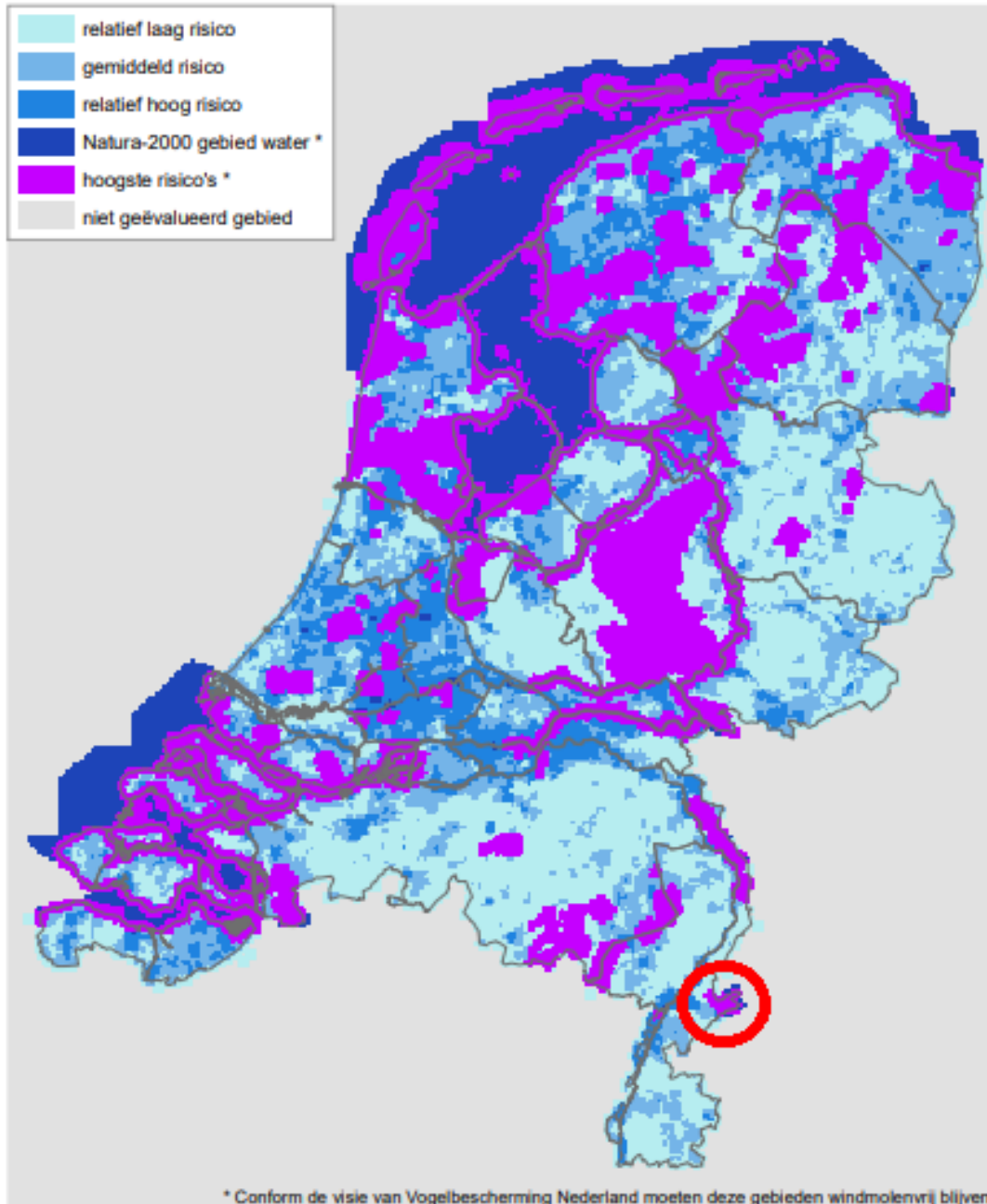

De Nationale Windmolenrisicokaart geeft aan dat het Meinwegplateau (rood omcirkeld) een hoog risico-gebied is voor vogels.

Oproep tot samenwerking

Vanwege alle hierboven genoemde argumenten zijn de NMF Limburg en de MHVS tegen het geplande industrieterrein en de windturbines in Elmpt en de mogelijke windturbines op het Meinwegplateau. Wij willen graag samen met IVN Roermond e.o. en andere organisaties optrekken om deze ontwikkelingen te voorkomen, binnen de beleidsmogelijkheden/vrijheden die een ieder heeft. Nogmaals: wij zijn ons bewust van de noodzaak om over te schakelen van fossiele energie naar duurzame energie, alleen wel met behoud van natuur en landschap. Wij denken graag met u mee over alternatieve locaties van de windturbines.

Hoogachtend en in afwachting van uw reactie,

Stichting Natuur en Milieufederatie Limburg,



Ton Hermanussen
directeur

Mede namens de Milieu en Heemkundevereniging Swalmen.